

Zonen und Fahrpreise

verbundlinie.at | Mobil Zentral 050 6 7 8 9 10

Gültig ab: 1. Juli 2020

		~50 %			~38 %		
Zonen	Gültigkeit in Std.	Stundenkarte			24-Stunden-Karte		
		Vollpreis	Ermäßigter Preis		Vollpreis	Ermäßigter Preis	
1	1	2,50	1,30	1,60	5,50	2,80	3,40
2	1,5	4,70	2,40	2,90	9,40	4,70	5,80
3	1,5	6,80	3,40	4,20	13,60	6,80	8,40
4	1,5	8,90	4,50	5,50	17,80	8,90	11,00
5	2	10,90	5,50	6,80	21,80	10,90	13,60
6	2	12,90	6,50	8,00	25,80	12,90	16,00
7	2	14,90	7,50	9,20	29,80	14,90	18,40
8	2,5	16,90	8,50	10,50	33,80	16,90	21,00
9	2,5	18,90	9,50	11,70	37,80	18,90	23,40
10	2,5	20,90	10,50	13,00	41,80	20,90	26,00
11	3	22,80	11,40	14,10	45,60	22,80	28,20
12	3	24,50	12,30	15,20	49,00	24,50	30,40
13	3	26,10	13,10	16,20	52,20	26,10	32,40
14	3,5	27,60	13,80	17,10	55,20	27,60	34,20
15	3,5	29,10	14,60	18,00	58,20	29,10	36,00
16	6	30,60	15,30	19,00	61,20	30,60	38,00

Ab 16 Zonen steiermarkweit gültig.

Zonen	10-Zonen-Karte		Wochenkarte	Monatskarte	Halbjahreskarte	Jahreskarte
	Vollpreis ¹	erm. ¹ ~50 %	Preis	Preis	Preis	Preis
1	2,09	1,05	15,80	52,50	269,00	473,00 ²
2	4,18	2,10	22,10	73,30	375,00	678,00
3	6,27	3,15	28,40	94,10	481,00	870,00
4	8,36	4,20	34,60	114,70	587,00	1.061,00
5	10,45	5,25	40,80	135,30	693,00	1.252,00
6	12,54	6,30	46,60	154,50	791,00	1.429,00
7	14,63	7,35	51,10	169,60	868,00	1.569,00
8	16,72	8,40	55,30	183,60	940,00	1.698,00
9	18,81	9,45	59,50	197,50	1.011,00	1.827,00
10	20,90	10,50	63,70	211,40	1.082,00	1.956,00
11	Preis: 20,90 ermäßigt ~50 %: 10,50		67,90	225,30	1.153,00	2.084,00
12			72,10	239,20	1.224,00	2.212,00
13			76,10	252,70	1.293,00	2.337,00
14			80,10	266,20	Ab 13 Zonen steiermarkweit gültig. Preise bei Einmalzahlung.	
15			84,10	279,60		
16			88,10	292,80		

Ab 16 Zonen steiermarkweit gültig.

¹ errechnete Fahrpreise für die jeweilige Zonenanzahl
² Die nicht übertragbare „Jahreskarte Graz“ (Zone 101) ist für Personen mit Hauptwohnsitz Graz aufgrund einer Förderung der Stadt Graz um € 298,- erhältlich.

- Tageskarte für eine Person um € 11,-
- Gültig für Bus, Bahn und Bim in der Steiermark. Ausgenommen Railjet-, Eurocity-, Intercity-, D- und Nightjet/Euronight-Züge und die Buslinien 311/321 nach Wien
- Gültig am Samstag, Sonntag oder Feiertag jeweils für einen Kalendertag (von 0 bis 24 Uhr)



Ermäßigungen



Kinder (~50 %): Bis zum 6. Geburtstag in Begleitung gratis (max. zwei Kinder pro Begleitperson). Bis zum 15. Geburtstag ermäßigter Preis (um ~50 %) für Stundenkarte, 10-Zonen-Karte und 24-Stunden-Karte.



Jugendliche (~38 %): Ab dem 15. bis zum 19. Geburtstag ermäßigter Preis (um ~38 %) für Stundenkarte und 24-Stunden-Karte. Erforderlich ist ein Lichtbildausweis³.



Familien (~38 %): In Begleitung der Eltern (eines Elternteils) fahren Kinder bis zum 15. Geburtstag gratis. Die Eltern benötigen eine gültige Verbundfahrkarte. Die Stundenkarte und die 24-Stunden-Karte erhalten die Eltern zum ermäßigten Preis (um ~38 %), wenn sie gemeinsam mit den Kindern reisen. Benötigter Ausweis: ZWEI UND MEHR-Steirischer Familienpass. Keine Anerkennung der ÖBB **VORTEILSCARD** Family. Eine am ZWEI UND MEHR-Steirischer Familienpass eingetragene dritte Person wird einem Elternteil gleichgestellt.



SeniorInnen (~38 %): Frauen und Männer ab dem 64. Geburtstag (ab 1. Jänner 2022 ab dem 65. Geburtstag) erhalten mit der ÖBB **VORTEILSCARD** Senior oder der ÖBB **ÖSTERREICH**CARD Senior plus einem Lichtbildausweis³ Stundenkarten und 24-Stunden-Karten zum ermäßigten Preis (um ~38 %).



Menschen mit Mobilitätseinschränkung (~50 %): Menschen mit Behinderung, blinde Menschen und Schwerkriegsbeschädigte erhalten mit dem Behindertenpass gemäß § 40 Bundesbehindertengesetz (Grad der Behinderung mindestens 70 % oder Eintrag „Der/Die Inhaber/in des Passes kann die Fahrpreis-ermäßigung nach dem Bundesbehindertengesetz in Anspruch nehmen.“) bzw. dem orangenen Schwerkriegsbeschädigtenausweis die Stundenkarte und die 24-Stunden-Karte zum ermäßigten Preis (um ~50 %). Eine Begleitperson und ein Assistenzhund fahren gratis mit.



Gruppen (~20 %): Gruppen ab 6 Personen erhalten rund 20 % Ermäßigung auf die Stundenkarte Vollpreis oder 24-Stunden-Karte Vollpreis, wenn sie gemeinsam über denselben Beförderungsweg reisen. Kinder erhalten die Gruppenermäßigung auf die ermäßigte Stunden- bzw. 24-Stunden-Karte. Verkauf: Regionalbusse, Bahnhöfe.



Hunde und Kleintiere (~50 %): Für größere Hunde wird bei Stundenkarten, 10-Zonen- und 24-Stunden-Karten der ermäßigte Fahrpreis (um ~50 %) berechnet. Kleine Hunde und ungefährliche Kleintiere in Transportbehältern dürfen kostenlos mitfahren.

³ Zulässige Lichtbildausweise sind: Reisepass, Personalausweis, Identitätsausweis, Führerschein, Behindertenpass gemäß § 40 Bundesbehindertengesetz, Schwerkriegsbeschädigtenausweis, Ausweis für Studierende mit Lichtbild, Verbundfrei-fahrausweis für SchülerInnen und Lehrlinge und checkit.card des Landes Steiermark.

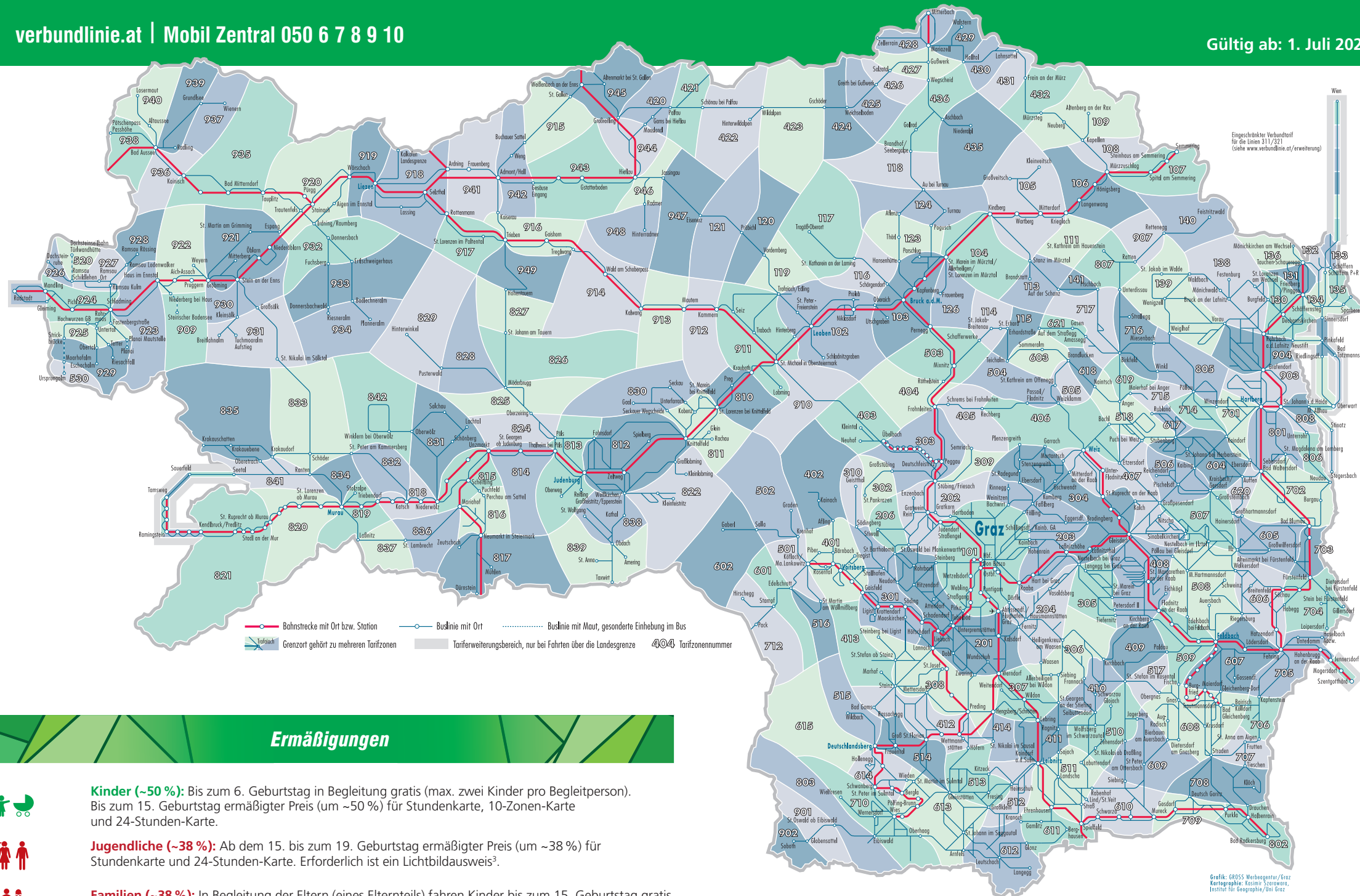

5 Schritte zur Fahrt mit Bus, Bahn oder Bim

123

1. Zonen zählen
Zählen Sie die befahrenen Tarifzonen vom Start bis zum Ziel ab.



2. Dauer definieren
Bestimmen Sie, wie lange Sie die Karte nutzen.



3. Fahrpreis ablesen
Alle Fahrpreise finden Sie in den Tabellen links.



4. Fahrkarte kaufen
Für die Fahrt benötigen Sie eine gültige Fahrkarte.



5. Gute Fahrt
Fahrpläne finden Sie auf **verbundlinie.at** und in der BusBahnBim-App.

Alle Angaben ohne Gewähr. Auszug aus den Tarifbestimmungen. Alle Preise in Euro inklusive 10 % USt., Verkehrsverbund Steiermark GmbH, Graz; Druck: Offsetdruck Bernd Dorrang e.U., Graz